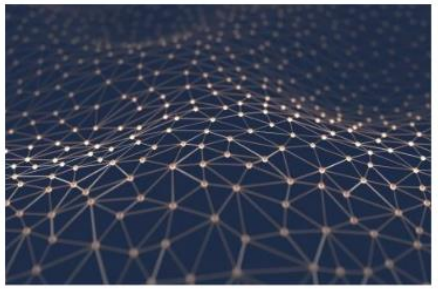
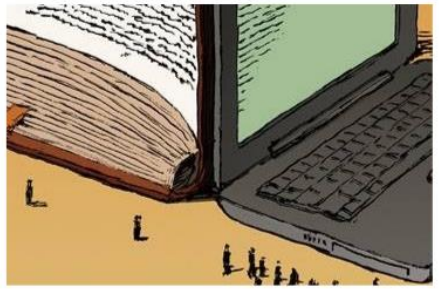

Магистратура «Цифровые методы в гуманитарных науках». Пишем эссе

НАЦИОНАЛЬНЫЙ ИССЛЕДОВАТЕЛЬСКИЙ УНИВЕРСИТЕТ

Динара Гагарина,
руководитель программы «Цифровые методы в гуманитарных науках»,
декан социально-гуманитарного факультета НИУ ВШЭ – Пермь
dagagarina@hse.ru
https://perm.hse.ru/ma/digitalhum

Состав портфолио

- Документы об образовании
- Сертификаты, подтверждающие знание английского языка
- Научные публикации
- Призовые места в студенческих олимпиадах и конкурсах
- **Эссе**
- Мотивационное письмо
- **Опыт проектной или практической деятельности**

Темы эссе, магистратура «Цифровые методы в гуманитарных науках»

1. Большие данные в гуманитарных науках
2. Карты и классификации направлений цифровых гуманитарных наук
3. Количественное и качественное в гуманитарных исследованиях
4. Математизация и трансформация задач и методов гуманитарных наук
5. Организация междисциплинарного проекта в культурной и научной сфере
6. От humanities computing к цифровым гуманитарным наукам
7. Цифровые ресурсы и поддержка исследовательских задач в гуманитарной сфере
8. Цифровые методы и пространственно-временной масштаб гуманитарных исследований
9. Цифровая трансформация культурных институций
10. Цифровые проекты в культурной сфере
11. Цифровые тенденции в гуманитарных исследованиях
12. Чем занимается цифровой гуманитарий

Формула эссе

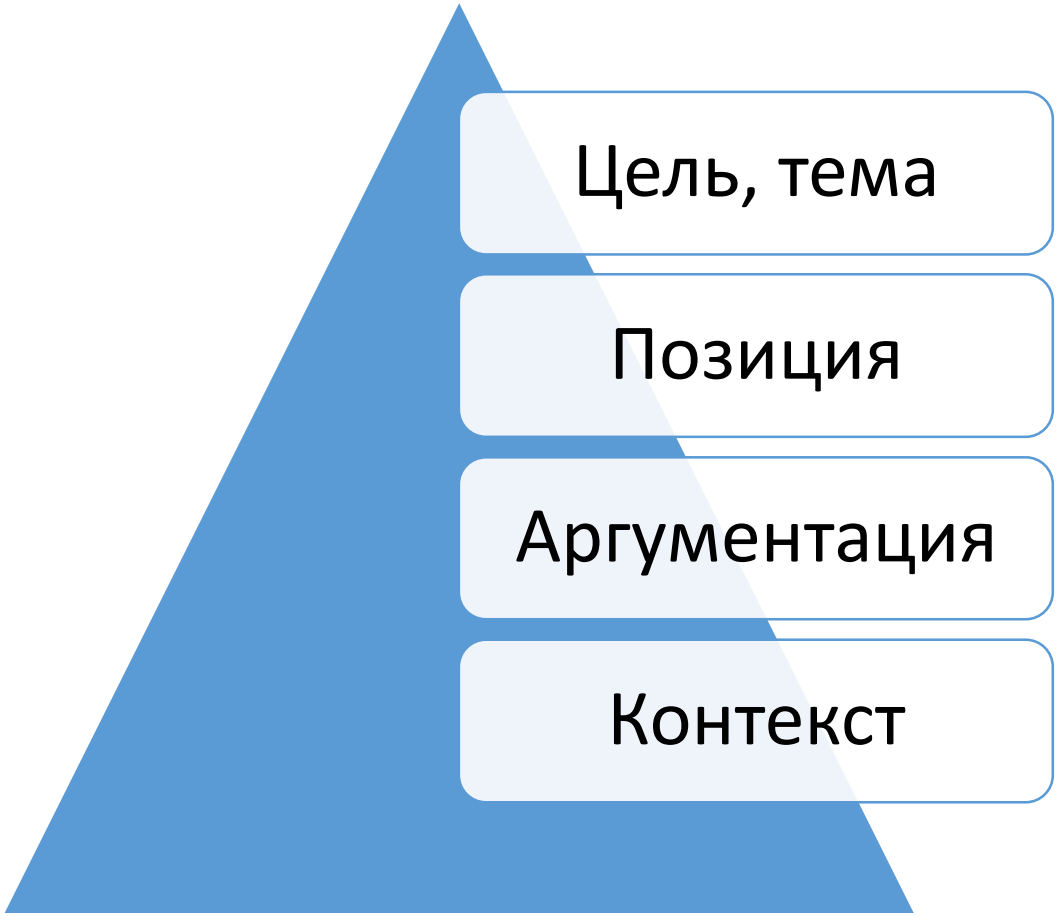

Литература для вдохновения DH и подготовки к эссе

1. Манифест Digital Humanities, 2010
2. A Companion to Digital Humanities, 2004
3. A New Companion to Digital Humanities, 2016
4. Debates in the Digital Humanities, 2012-2019
5. Exploring Big Historical Data: The Historian’s Macroscope, 2015
6. Таллер М. Дискуссии вокруг Digital Humanities, 2012
7. Цифровые гуманитарные науки: хрестоматия, 2017
8. Володин А. Digital Humanities: в поисках самоопределения, 2014

Ключевые слова

- Digital Humanities / цифровые гуманитарные науки
- Digital History / цифровая история, историческая информатика
- Компьютерная лингвистика, корпусная лингвистика
- Цифровая трансформация культуры
- Цифровая история искусства
- GIS in the Humanities, spatial humanities, ГИС в гуманитарных науках, историческая геоинформатика
- Дальнее чтение / distant reading
- Данные в гуманитарных науках
- Цифровая историческая оптика
- Базы данных и информационные системы

Область

Art &Humanities в целом

История

Лингвистика

Искусство

Культура

Литературоведение

Журналистика

Музеи, архивы

…

Задачи

Анализ

Визуализация

Репрезентация историко-культурного наследия

…

Методы и технологии

Digital в целом

Количественные в целом

Статистические

Методы data science

Базы данных

Сетевой анализ

Контент-анализ

ГИСы

…

Данные

Данные в целом

Тексты

Числа / статистические

Карты

Аудиовизуальные

…

Спасибо
за внимание!

Динара Гагарина

декан социально-гуманитарного факультета НИУ ВШЭ – Пермь,

руководитель магистратуры «Цифровые методы в гуманитарных науках»

perm.hse.ru/ma/digitalhum

dagagarina@hse.ru

facebook.com/dinara.gagarina

vk.com/dinaragagarina